

Piyasa Verileri			Şirket Haberleri
20.04.2022			TTRAK KLKIM 2022 1. Çeyrek Finansal Takvim 21.04.2022
İç Piyasalar	Kapanış	Değişim %	ARCLK 2022 1. Çeyrek Finansal Takvim 22.04.2022
BIST-100	2.525	0,27	ASELS TAVHL 2022 1. Çeyrek Finansal Takvim 26.04.2022
BIST-30	2.821	0,13	AKBNK FROTO TTKOM TOASO 2022 1. Çeyrek Finansal Takvim 27.04.2022
DVZSP	15,31	0,45	THYAO 2022 1. Çeyrek Finansal Takvim 28.04.2022 piyasa açılış öncesi
EUR/USD	1,086	0,69	GARAN GOODY TKFEN TCELL 2022 1. Çeyrek Finansal Takvim 28.04.2022
ALTIN	1.953	0,16	YKBNK 2022 1. Çeyrek Finansal Takvim 29.04.2022
PETROL (BRENT)	108,08	0,77	Suwen Tekstil Sanayi Pazarlama A.Ş. 21/04/2022 tarihinden itibaren Yıldız Pazar'da 18,5 TL/pay baz fiyat, "SUWEN.E" kodu ve sürekli işlem yöntemiyle işlem görmeye başlayacaktır.
	Kapanış	Değişim %	AEFES Nakit Kar Payı- Brüt (TL) 1,8545 20.05.2022
USD/TL	14,68	0,17	1 TL Nominal değerli paya BRÜT (TL) AKSA 1,85 ALKIM 0,7960165 BRYAT 5,7083173 21.04.2022
US 2Y	2,58	0,17	GLYHO Mart 2022'de limanlarımıza gelen gemi sayısı 2019 Mart ayının %14 üzerinde gerçekleşirken, yolcu sayısı da 2022 Mart ayında 2019 seviyesinin %62'sine ulaşmıştır (Bu oran Ocak 2022'de %35, Şubat 2022'de %47 idi).
US 10Y	2,87	-1,59	1.çeyrekte yüksek sezonunu yaşayan Karayipler'de Nassau ve Antigua limanlarında göstergeler Mart 2022'de 2019 seviyelerini yakalamış hatta geçmiş durumdadır. Ocak-Mart 2022 dönemi kümüle olarak bakıldığında ise, toplam sefer sayılarında 2019 seviyelerinin tamamen yakalandığını, yolcu sayılarında ise 2019 seviyesinin %48'ine ulaşıldığı görülmektedir.
Dış Piyasalar	Kapanış	Değişim %	GEDİK %10'una sahip olduğumuz Laplace Analytics Finansal Teknolojiler A.Ş.'deki paylarımızın tamamı olan 8.975 adet payın 977.775 TL bedel ile Inveo Portföy Yönetimi Anonim Şirketi Birinci Fintech Girişim Sermayesi Yatırım Fonu'na devredilmesine
DJIA	35.189	0,80	ASUZU.E 21/04/2022 20/05/2022 emir paketi tedbiri ile işlem görecektir.
S&P 500	4.474	0,26	AVGYO.E, EDATA.E ve HUNER.E 21/04/2022 20/05/2022 açığa satışı ve kredili işlemlere konu edilemeyecektir.
NASDAQ	13.547	-0,53	MAGEN Bağlı Ortaklığımız Anatolia Yenilenebilir Enerji A.Ş.'nin Sermaye Artışı Hk.
DAX	14.339	1,31	KİMTEKS POLİÜRETAN SANAYİ VE TİCARET A.Ş. , 20-21-22 Nisan 2022 Halka Arz Fiyatı 29,00 TL
FTSE 100	7.620	0,25	
NIKKEI	27.218	0,86	
SHCOMP	3.151	-1,35	
VIX	20,06	-6,13	
Vadeli Piyasalar	Kapanış	Değişim %	
FDOW	35.193	0,81	
FSP	4.474	0,26	
(18.05 TSİ)			

Teknik Bakış

BIST-100 günü %0,27 yükseliş ile 2525 puandan tamamladı. İşlem hacmi 44,2 milyar TL.

Destek	2502	2490	5dk: 2485*	2471	2460.43 (gap)	2435	2421	2416	2393.39 (gap)
Direnç	2827 (%161,8)								
US\$ Direnç	174.960 (kuvvetli)			175.872	177.044	%161.8-	261.8		
	2566			2579	2597	*2536	2599		

Hisse	Kapanış	Destek	Direnç
PETKM	10.76	10.72-10.68	10.8 10.93 US\$ 0.73
IZMDC	2.57	2.55*	2.61 2.69 2.72 2.78
KERVT	4.43	4.396 YYO	4.48 4.52 4.58 4.68 4.71
MNDRS	2.24	2.149 2.147 22-YYO	2.26 2.29 2.31 2.35 2.36
SOKM	13.97	13.73-13.68	14.11 14.30 14.43 14.55 14.88

Veri Gündemi

15.30 ABD haftalık işsizlik başvuruları önc. 180 bin bek. 175 bin Geçen hafta 166.000 sonrası 180.000 olarak gerçekleşmişti.

15.30 ABD Nisan Philadelphia Fed imalat endeksi önc. 27,4 bek. 20,5

14 Nisan tarihli Para PPK toplantı özeti

Bilim Kurulu'nun toplantısı 27 Nisan'a ertelendi

24/04 Fransa'da Başkanlık seçimi ikinci turu yapılacak (ilk turda %28,1 Macron %23,3 Le Pen)

Küresel Piyasalar

18.00 ABD Merkez Bankası Başkanı Powell, bir etkinlikte konuşma yapacak.

22/03 Powell: Eğer yüksek enflasyon ısrarcı olur ise Fed faiz artırımlarını hızlandırmaya açık

20.00 Powell, (IMF) tarafından düzenlenen küresel ekonomiye ilişkin panelde konuşma yapacak.

Kremlin Sözcüsü Ukrayna'ya taslak bir belge ilettiklerini ve Kiev yönetiminin yanıtını beklediklerini söyledi -NTV

6.02M'den 5.77M seviyesine gerilemesi beklenen ABD Mart 2.el konut satışları 5.77M oldu -2020 Haziran'dan beri en düşük (yükselen mortgage oranları, düşük stok).

Medyan satış fiyatı Mart ayında rekor 375.300 dolara yükseldi.

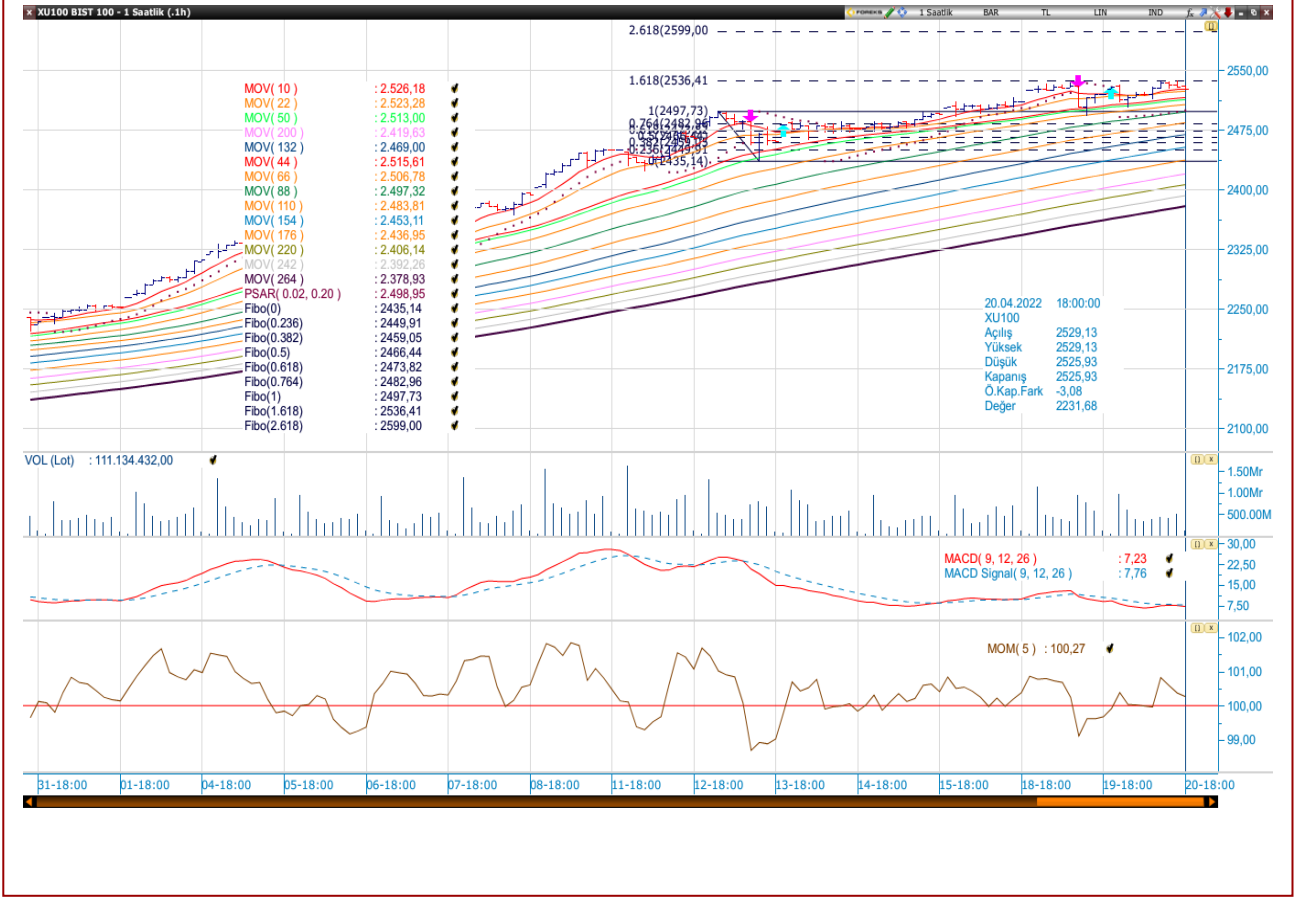
BIST-100: 2530-2502 *2536 (%161.8) bandında hareket etti...

Öneri, eleştiri ve sorularınız için yatirimarastirma@icbcyatirim.com.tr adresine göndereceğiniz e-posta ile bize ulaşabilirsiniz.

Facebook : [ICBC Yatırım](#)

Twitter : [icbcyatirim](#)

Instagram : [icbcyatirim](#)

LinkedIn : [ICBC Yatırım](#)

UYARI

Burada yer alan yatırım bilgi, yorum ve tavsiyeleri yatırım danışmanlığı kapsamında değildir. Yatırım danışmanlığı hizmeti SPK tarafından yayımlanan tebliğ çerçevesinde, aracı kurumlar, portföy yönetim şirketleri, mevduat kabul etmeyen bankalar ile müşteri arasında imzalanacak bir sözleşme çerçevesinde sunulur. Burada ulaşılan sonuçlar, tercih edilen hesaplama yöntemi ve veya yorum tavsiyede bulunanların kişisel görüşlerine dayanmaktadır. Sadece burada yer alan bilgilere dayanarak yatırım kararı verilmesi sağlıklı sonuçlar doğurmayabilir. Ayrıca burada yer alan bilgiler mali durumunuz ile risk ve getiri tercihlerinize uygun olmayabilir.